

UN ACTEUR DE RÉFÉRENCE DE VOS TERRITOIRES

21 000 LOGEMENTS AU CŒUR
DE VOS COMMUNES

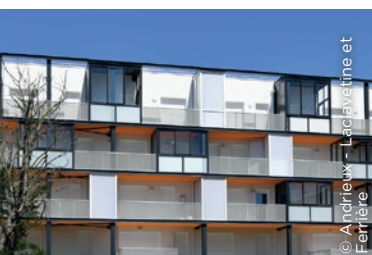

Résidence Abernethy (33)



Résidence Hameaux
de la Barthole (31)



Résidence Les Jardins
de la fontaine (24)



Résidence Rosa
des champs (33)



AVEC PRÈS DE 21 000 LOGEMENTS GÉRÉS,

MÉSOLIA POURSUIT SON DÉVELOPPEMENT ET S’AFFIRME COMME UN ACTEUR DE RÉFÉRENCE DE L’HABITAT SOCIAL EN NOUVELLE-AQUITAINE ET EN OCCITANIE.

OCCITANIE

Nombre de logements pour Mésolia dans chaque commune

HAUTE-GARONNE

| | |
|---------------------------|-----|
| AUCAMVILLE | 36 |
| BOULOC | 60 |
| BRUGUIÈRES | 20 |
| BUZET-SUR-TARN | 29 |
| CASTELGINEST | 67 |
| CUGNAUX | 29 |
| FONSORBES | 48 |
| FONTENILLES | 19 |
| GARIDECH | 27 |
| GRATENTOUR | 55 |
| GRENADE | 76 |
| LABARTHE-SUR-LÈZE | 16 |
| LABASTIDE-BEAUVOIR | 19 |
| LABASTIDETTE | 25 |
| LAGARDELLE-SUR-LÈZE | 8 |
| LAUNAGUET | 8 |
| LÉGUEVIN | 8 |
| LESPINASSE | 12 |
| MERVILLE | 9 |
| MONDONVILLE | 103 |
| MONTASTRUC-LA-CONSEILLÈRE | 26 |
| MONTGISCARD | 39 |
| MONTREJEAU | 32 |
| MURET | 10 |
| PAULHAC | 7 |

| | |
|-----------------------|-----|
| PÉCHABOU | 51 |
| PIBRAC | 13 |
| PLAISANCE-DU-TOUCH | 8 |
| RAMONVILLE-ST-AGNE | 7 |
| SEYSSES | 41 |
| ST-ALBAN | 46 |
| ST-GENIÈS-BELLEVUE | 21 |
| ST-JEAN | 39 |
| ST-JORY | 13 |
| ST-LOUP-CAMMAS | 25 |
| ST-ORENS-DE-GAMEVILLE | 9 |
| TOULOUSE | 385 |
| VILLENEUVE-TOLOSANE | 88 |

TARN

| | |
|------|----|
| ALBI | 30 |
|------|----|

TARN-ET-GARONNE

| | |
|--------------------|-----|
| ALBIAS | 34 |
| CASTELMAYRAN | 30 |
| CASTELSARRASIN | 88 |
| FINHAN | 30 |
| MOISSAC | 16 |
| MONTAUBAN | 148 |
| MONTECH | 36 |
| ST-PORQUIER | 31 |
| VERDUN-SUR-GARONNE | 26 |
| VILLEBRUMIER | 22 |

ARIÈGE

| | |
|------------------|----|
| MAZÈRES | 25 |
| PAMIERS | 30 |
| ST-JEAN-DU-FALGA | 17 |

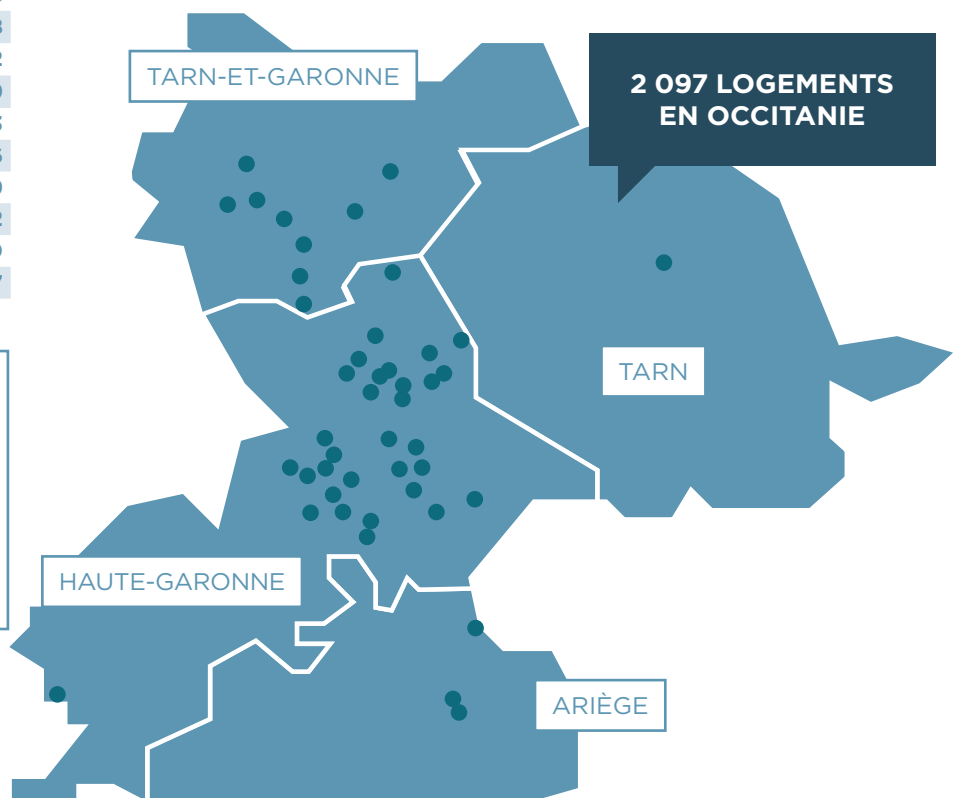

Pour tout renseignement sur ces communes merci de contacter notre agence de TOULOUSE.

RETROUVEZ LES INFORMATIONS AU DOS DU DOCUMENT.

Pour tout renseignement sur ces communes merci de contacter nos agences :

- GRADIGNAN
- BORDEAUX/BRUGES
- MÉRIGNAC
- FLOIRAC

RETROUVEZ
LES INFORMATIONS
AU DOS DU DOCUMENT.

14 478 LOGEMENTS
EN GIRONDE

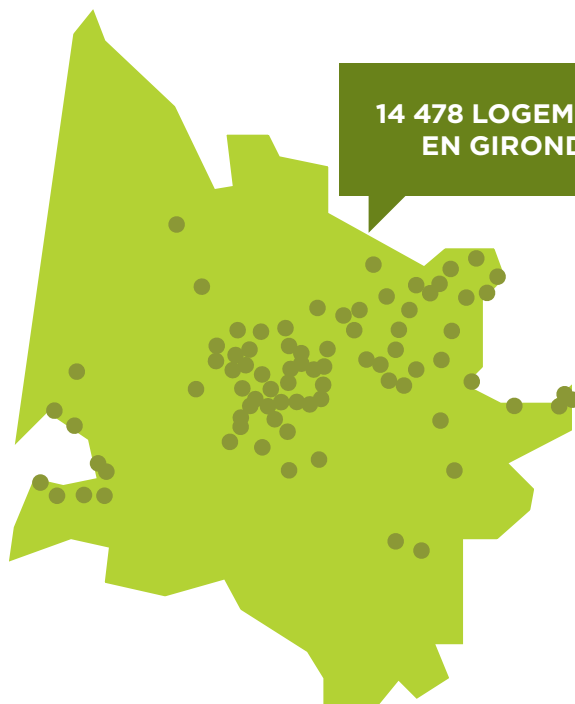

GIRONDE

Nombre de logements pour Mésolia dans chaque commune

| | | | | | |
|--------------------------|------|-------------------------------|------|----------------------------|-----|
| ● ABZAC | 54 | ● LA BRÈDE | 24 | ● PUJOLS | 3 |
| ● AMBARÈS-ET-LAGRAVE | 198 | ● LA LANDE-DE-FRONSAC | 1 | ● SABLONS | 1 |
| ● ANDERNOS-LES-BAINS | 11 | ● LA RIVIÈRE | 4 | ● RAUZAN | 2 |
| ● ARCACHON | 90 | ● LA TESTE-DE-BUCH | 9 | ● SAUVETERRE-DE-GUYENNE | 7 |
| ● ARTIGUES-PRÈS-BORDEAUX | 8 | ● LACANAU | 10 | ● ST-ANDRÉ-DE-CUBZAC | 25 |
| ● ARVEYRES | 8 | ● LANGON | 106 | ● ST-ANTOINE-SUR-L'ISLE | 7 |
| ● AUDENGE | 59 | ● LANTON | 18 | ● ST-AUBIN-DE-MÉDOC | 9 |
| ● AVENSAN | 13 | ● LE BOUSCAT | 520 | ● ST-AVIT-ST-NAZAIRE | 16 |
| ● BASSENS | 119 | ● LE HAILLAN | 535 | ● ST-CHRISTOPHE-DES-BARDES | 11 |
| ● BEAUTIRAN | 31 | ● LE PIAN-MÉDOC | 8 | ● ST-CIERS-D'ABZAC | 6 |
| ● BÈGLES | 370 | ● LE PORGE | 15 | ● ST-CIERS-SUR-GIRONDE | 20 |
| ● BLANQUEFORT | 144 | ● LE TAILLAN-MÉDOC | 117 | ● ST-DENIS-DE-PILE | 24 |
| ● BORDEAUX | 1755 | ● LE TEICH | 43 | ● ST-LAURENT-MÉDOC | 70 |
| ● BOULIAC | 52 | ● LÈGE-CAP-FERRET | 77 | ● ST-LOUBÈS | 16 |
| ● BRUGES | 1488 | ● LÉOGNAN | 348 | ● ST-LOUIS-DE-MONTFERRAND | 1 |
| ● CADAUJAC | 99 | ● LES BILLAUX | 9 | ● ST-MÉDARD-DE-GUIZIÈRES | 14 |
| ● CANÉJAN | 30 | ● LES ÉGLISOTTES-ET-CHALAURES | 29 | ● ST-MÉDARD-EN-JALLES | 426 |
| ● CARBON-BLANC | 1 | ● LES PEINTURES | 17 | ● ST-SEURIN-SUR-L'ISLE | 97 |
| ● CARIGNAN-DE-BORDEAUX | 55 | ● LIBOURNE | 943 | ● ST-SULPICE-DE-FALEYRENS | 10 |
| ● CASTILLON-LA-BATAILLE | 24 | ● LORMONT | 790 | ● STE-EULALIE | 22 |
| ● CENON | 1008 | ● LUGON-ET-L'ÎLE-DU-CARNAY | 6 | ● STE-FOY-LA-GRANDE | 71 |
| ● CESTAS | 335 | ● LUSSAC | 9 | ● STE-RADEGONDE | 9 |
| ● COUTRAS | 40 | ● MARTIGNAS-SUR-JALLE | 15 | ● TALENCE | 281 |
| ● CRÉON | 73 | ● MARTILLAC | 6 | ● TIZAC-DE-LAPOUYADE | 1 |
| ● EYSINES | 116 | ● MÉRIGNAC | 1721 | ● VAYRES | 47 |
| ● FARGUES-ST-HILAIRE | 30 | ● MIOS | 43 | ● VERAC | 26 |
| ● FLOIRAC | 160 | ● MONTUSSAN | 14 | ● VILLENAVE-D'ORNON | 256 |
| ● GÉNISSAC | 9 | ● MOULON | 16 | ● YVRAC | 75 |
| ● GENSAC | 14 | ● NAUJAN-ET-POSTIAC | 9 | | |
| ● GRADIGNAN | 763 | ● PAREMPUYRE | 58 | | |
| ● GUÏTRES | 19 | ● PESSAC | 64 | | |
| ● GUJAN-MESTRAS | 33 | ● PINEUILH | 54 | | |
| ● IZON | 75 | ● POMPIGNAC | 3 | | |

Pour tout renseignement sur ces communes merci de contacter notre agence de BERGERAC.

**RETROUVEZ
LES INFORMATIONS
AU DOS DU DOCUMENT.**

**3 936 LOGEMENTS
EN DORDOGNE**

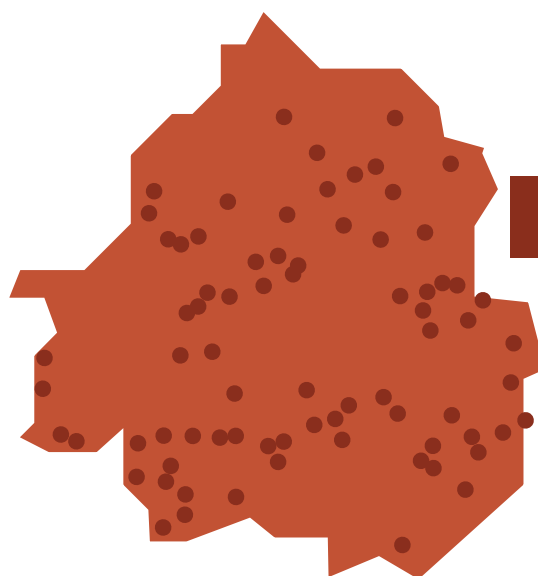

DORDOGNE

Nombre de logements pour Mésolia dans chaque commune

| | | | | | |
|-------------------------|------|--------------------------------|-----|--------------------------|-----|
| AGONAC | 29 | JUMILHAC-LE-GRAND | 8 | SEGONZAC | 4 |
| ATUR | 4 | LA BACHELLERIE | 6 | SIGOULÈS | 26 |
| AURIAC-DU-PÉRIGORD | 6 | LA FORCE | 50 | SINGLEYRAC | 7 |
| BAYAC | 5 | LA ROCHEBEAUCOURT-ET-ARGENTINE | 6 | ST-ANTOINE-DE-BREUILH | 29 |
| BEAUMONTOIS-DU-PÉRIGORD | 48 | LALINDE | 49 | ST-ASTIER | 108 |
| BEAUREGARD-DE-TERRASSON | 30 | LAMONZIE-ST-MARTIN | 35 | ST-CYBRANET | 6 |
| BERGERAC | 1619 | LE BUGUE | 6 | ST-CYPRIEN | 18 |
| BERTRIC-BURÉE | 8 | LE BUISSON-DE-CADOUIN | 6 | ST-GEORGES-DE-MONTCLARD | 4 |
| BEYNAC-ET-CAZENAC | 10 | LE LARDIN-ST-LAZARE | 28 | ST-JEAN-DE-COLE | 4 |
| BIRON | 6 | LES EYZIES | 13 | ST-JULIEN-DE-LAMPON | 20 |
| BORRÈZE | 5 | LIMEUIL | 4 | ST-LÉON-SUR-L'ISLE | 65 |
| BOULAZAC-ISLE-MANOIRE | 113 | MARQUAY | 1 | ST-LOUIS-EN-L'ISLE | 8 |
| BOURDEILLES | 17 | MARSAC-SUR-L'ISLE | 37 | ST-MARTIAL-DE-NABIRAT | 4 |
| CALÈS | 9 | MEYRALS | 10 | ST-MÉARD-DE-DRÔNE | 14 |
| CARLUX | 3 | MOLIÈRES | 4 | ST-PARDOUX-LA-RIVIÈRE | 6 |
| CARSAC-AILLAC | 3 | MONESTIER | 10 | ST-SULPICE-D'EXCIDEUIL | 4 |
| CASTELNAUD-LA-CHAPELLE | 11 | MONTIGNAC | 55 | ST-VIVIEN | 8 |
| CAZOULÈS | 28 | MONTREM | 4 | STE-ALVÈRE | 10 |
| CHAMPCEVINEL | 38 | MOULEYDIER | 19 | STE-EULALIE-D'ANS | 2 |
| CHANCELADE | 47 | MOULIN-NEUF | 25 | TAMNIES | 5 |
| CHÂTRES | 4 | NADAILLAC | 4 | TERRASSON-LAVILLEDIEU | 36 |
| COLY | 9 | NÉGRONDES | 26 | THENON | 18 |
| CORGNAC-SUR-L'ISLE | 10 | NEUVIC-SUR-L'ISLE | 81 | TOCANE-ST-APRE | 3 |
| COULOUNIEIX-CHAMIERES | 9 | NOTRE DAME DE SANILHAC | 15 | TRÉLISSAC | 82 |
| COUZE-ET-ST-FRONT | 20 | PAYZAC | 20 | TRÉMOLAT | 6 |
| CREYSSE | 131 | PEYRIGNAC | 5 | VÉLINES | 29 |
| DOUCHAPT | 2 | POMPORT | 15 | VERTEILLAC | 11 |
| EXCIDEUIL | 4 | PORT-STE-FOY | 72 | VÉZAC | 7 |
| EYMET | 32 | PRIGONRIEUX | 141 | VILLAMBLARD | 6 |
| GARDONNE | 38 | RAZAC-D'EYMET | 9 | VILLEFRANCHE-DE-LONCHAT | 19 |
| GROLÉJAC | 8 | SARLAT-LA-CANÉDA | 211 | VILLEFRANCHE-DU-PÉRIGORD | 17 |
| ISSAC | 3 | SAVIGNAC-LES-ÉGLISES | 60 | | |
| ISSIGEAC | 6 | | | | |

Avec son siège social à Bordeaux,
ses 6 implantations territoriales en Gironde,
Dordogne et Occitanie, et ses 245 collaborateurs,
Mésolia est au plus près des territoires.



245
collaborateurs



L'adossement au
Groupe Arcade-Vyv
représentant

160 000
logements sur
l'ensemble du
territoire national



1
siège social
6
implantations
territoriales



Près de
21 000
logements sociaux
gérés dans près de

242
communes en Gironde,
en Dordogne
et en Occitanie



614
logements sociaux
livrés en 2018

1 000
logements sociaux
livrés en 2019-2020

700
logements sociaux
livrés en 2021



121
millions
d'euros de chiffre
d'affaires en 2018



3 599
logements dans
le cycle de production
(logements en construction,
logements financés et
ordres de service lancés)

SIÈGE SOCIAL

16-20 rue Henri Expert
33082 Bordeaux Cedex
contact@mesolia.fr

NOS AGENCES

05 56 11 50 50
UN NUMÉRO UNIQUE



BERGERAC

Rue St Jacques - CS 21009
24112 Bergerac Cedex
agencebergerac@mesolia.fr



BORDEAUX

Résidence Aristée
74 cours de Québec
33300 Bordeaux
agencebordeaux@mesolia.fr



FLOIRAC

7 rue Pierre Mendès France
33270 Floirac
agencefloirac@mesolia.fr



GRADIGNAN

Résidence Malbec
2 allée Carthon Ferrière
33170 Gradignan
agencegradignan@mesolia.fr



LIBOURNE

7 Bis rue Max Linder,
BP60
33501 Libourne Cedex
agencelibourne@mesolia.fr



MÉRIGNAC

Résidence les Fauvettes
26 rue de Dr Fernand Grosse
33700 Mérignac
agencemerignac@mesolia.fr



TOULOUSE

Immeuble Quai de l'Etoile
7 Boulevard de la Gare
31500 Toulouse
agencetoulouse@mesolia.fr

